

Схема планировочной организации земельного участка М 1:500

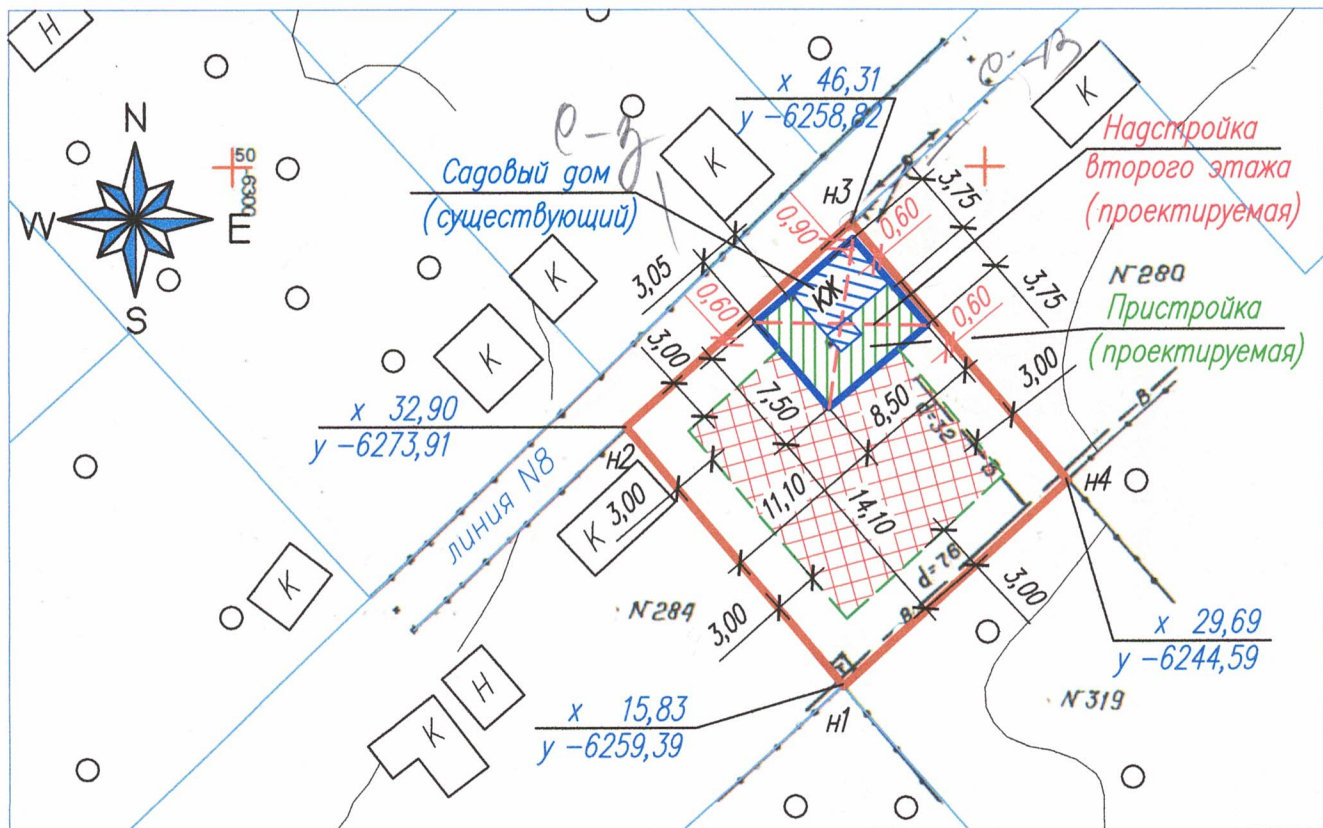

Технико-экономические показатели

Площадь участка	- 448,00 м ²
Площадь застройки	- 63,75 м ²
в том числе пристройки	- 43,32 м ²
Площадь надстройки второго этажа	- 63,75 м ²
Процент застройки	- 14,23 %
Количество надземных этажей	- 2
Высота садового дома	- 6,50 м

Условные обозначения

	граница участка
	грань наружных стен дома
	граница допустимого размещения ИЖД
	зона допустимого строительства ИЖД

1. Схема планировочной организации земельного участка противоречит нормам СП 30-102-99 п.5.3.4.
2. Размеры и конфигурация объектов капитального строительства на схеме планировочной организации земельного участка указаны в соответствии с намерениями застройщика земельного участка.
3. Размеры на схеме даны в метрах

01.02.21 – ПЗУ

Реконструкция садового дома гр. Новиковой О.А. Местоположение: Липецкая область, г. Липецк, СНТ "Весна", потребительское садоводческое общество пенсионеров и инвалидов уч. 282

Изм.	Код.уч.	Лист	№ док.	Подпись	Дата
Разраб.		Подосенова			02.21
Проверил		Строганова			
ГАП		Строганова			
Н.контр.		Добродрадный			

Схема планировочной организации земельного участка М 1:500

Стаж.	Лист	Листов
П	1	1

ООО "ПМ архитектора Строганова"